



LOGOUT
ASSINE A FOLHA
ATENDIMENTO

FOLHA DE S.PAULO

★ ★ ★ UM JORNAL A SERVIÇO DO BRASIL

SÃO PAULO 19.7°C
OUTRAS CIDADES

SEGUNDA-FEIRA, 22 DE ABRIL DE 2013 11H18

TEMAS DO DIA MENSALÃO PS INFANTIL CASO ELIZA SAMUDIO PARAGUAI

CLASSIFICADOS TV FOLHA HORÓSCOPO ACERVO FOLHA

ÚLTIMAS NOTÍCIAS PUBLICIDADE: Unisul Virtual. A melhor universidade a distância do Brasil. Increva-se já.

mercado

Maior Menor Enviar por e-mail Comunicar erros Link

22/04/2013 - 03h00

Patrão pode deduzir INSS de doméstico do Imposto de Renda

FELIPE PERONI
COLABORAÇÃO PARA A FOLHA

PUBLICIDADE

Recomendar 8

Quem tem empregado doméstico com registro em carteira tem direito a deduzir parte dos gastos da declaração do Imposto de Renda.

O contribuinte obrigado a fazer a declaração pode deduzir o valor das contribuições pagas ao INSS (Previdência Social), no limite de R\$ 985,96 no ano.

Quem ganhou atrasado do INSS tem de pedir novo informe de rendimentos

"Esse valor é a contribuição anual sobre um salário mínimo, incluindo 13º salário, férias e um terço de férias", diz Ricardo Gutterres, supervisor do IR na Coad, empresa de contabilidade.

Os empregadores precisam recolher o equivalente a 12% do pagamento integral do doméstico, considerando férias, adicional de um terço de férias, horas extras e 13º salário e outros adicionais. A dedução do IR, porém, é limitada a R\$ 985,96.

PREENCHIMENTO

Siga a Folha de S.Paulo no Twitter Seguir

envie sua notícia

Folha de S.Paulo no g+

Folha de S.Paulo
Curtir
Curtir Você curtiu isso.

Você e outras 1.545.773 pessoas curtiram Folha de S.Paulo. 1.545.773 pessoas curtiram Folha de S.Paulo.

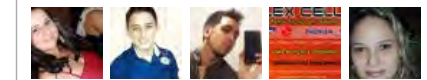

PUBLICIDADE

as últimas que você não leu

1. Eu invisto em: veja a opção de investimento do cantor Martinho da Vila
2. Mudanças em compilação de dados fazem PIB dos EUA "crescer" 3%

PUBLICIDADE

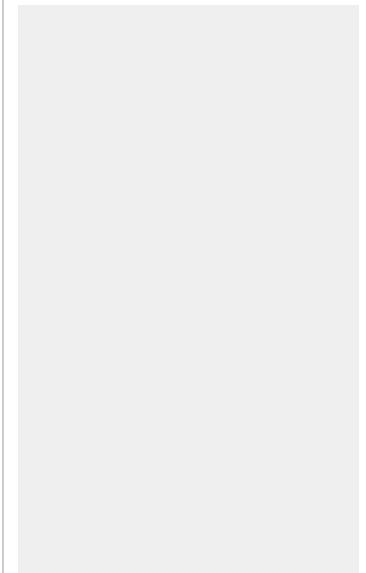

PUBLICIDADE

CONCURSO DO BANCO CENTRAL

Remuneração inicial até R\$ 13.333 mensais

500 vagas

Matrículas Abertas! Aulas 100% presenciais.

Central de Concursos
O Maior Índice de Aprovação do Brasil

PUBLICIDADE

CURSOS ON-LINE

EF Englishtown

Inglês

Ao preencher a declaração, o patrão deve registrar sua contribuição para o INSS do doméstico na ficha "Pagamentos Efetuados", no item 50 (contribuição patronal paga à Previdência Social pelo empregado doméstico).

Lá, deve inserir o nome completo, o CPF do empregado, o NIT (Número de Inscrição do Trabalhador) e o valor pago à Previdência. O programa da Receita faz o cálculo e computa as deduções.

"Não se deve informar o salário nesse campo", alerta Gutterres.

Os salários pagos a empregados, bem como o vale-transporte, não são dedutíveis. No caso de diaristas, o contribuinte não paga INSS e não tem direito a fazer nenhuma dedução do IR.

Com a nova lei dos domésticos, não houve mudança em relação ao Imposto de Renda. Dessa forma, a regra provavelmente será a mesma no próximo ano, diz o especialista. "Mas devemos aguardar a regulamentação da nova lei", diz Juliana Fernandes, especialista em Imposto de Renda da MG Contécnica, escritório de contabilidade.

Para o empregador não perder o controle, Gutterres recomenda que sejam mantidos os comprovantes de pagamento. "Tudo o que influencia na declaração do imposto de renda deve ser guardado para caso da Receita exigir uma comprovação."

O prazo para entregar a declaração vai até o dia 30 de abril. Quem entregar depois disso pagará multa de R\$ 165,74 ou 20% sobre o imposto devido, prevalecendo o maior valor.

Editoria de Arte/Folhapress

EMPREGADOS DOMÉSTICOS



O que pode ser deduzido

- > Valor da contribuição patronal do INSS (12% sobre a remuneração)
- > Limite da dedução é de R\$ 985,96; valor corresponde à contribuição sobre um salário mínimo com férias, adicional de férias e 13º salário



O que não pode ser deduzido

- > Os salários e auxílios não são dedutíveis
- > Despesas com diaristas sem vínculo empregatício não têm deduções



Como informar o pagamento efetuado na declaração do IR



O contribuinte deve informar o recolhimento do INSS na Ficha 'Pagamentos'

3. Ações da Kroton e da Anhanguera disparam após acordo de R\$ 5 bilhões
4. Bovespa oscila perto da estabilidade mesmo com disparada de 19% da OGX, de Eike
5. Microempresas geram mais impacto positivo para a sociedade e o ambiente, diz estudo

PUBLICIDADE

DW-WORLD.DE
DEUTSCHE WELLE



Alemão

André Rieu - Live in Brazil (DVD)



André Rieu toca sucessos em show gravado no Brasil

Por: 36,90

compre!

folhashop

Compare preços:

+ lidas

ÍNDICE

1. Dilma propõe hoje pacote de incentivos para setor de etanol
2. Percentual de cheques sem fundo é o maior desde maio de 2009, diz Serasa
3. Bovespa oscila perto da estabilidade mesmo com disparada de 19% da OGX, de Eike
4. Morre Dirce Camargo, a mulher mais rica do Brasil
5. Ouro se torna péssimo investimento com queda recente de preço

+ comentadas

1. Trilho chinês ruim reduz capacidade da ferrovia Norte-Sul; empresa nega
2. Dilma e Cristina vão debater fuga de empresas brasileiras da Argentina

+ enviadas

ÍNDICE

1. Trilho chinês ruim reduz capacidade da ferrovia Norte-Sul; empresa nega
2. "Acredito em obter resultados sem 'fatiar' as pessoas", diz CEO do Magazine Luiza

Celular



Diversos modelos a partir de R\$ 99

Tablet



Várias marcas a partir de 9x de R\$ 33,22

Câmera Digital | Tênis | Mais...

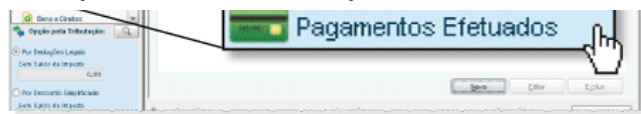

Efetuosados'

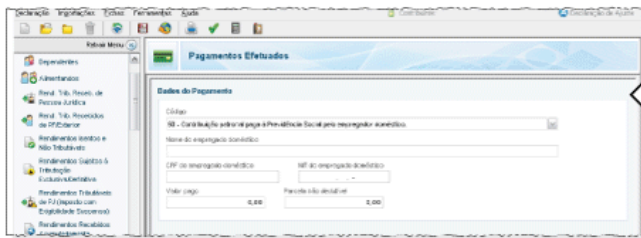

É necessário incluir os dados do empregado e o valor pago à Previdência

Está obrigado* a declarar quem, em 2012...

- Recebeu rendimentos tributáveis (ex.: salário, aposentadoria, aluguéis) acima de R\$ 24.556,65
- Recebeu rendimentos isentos (juros de poupança, FGTS), não tributáveis** ou tributados apenas na fonte*** acima de R\$ 40 mil
- Teve a posse ou propriedade, em 31/12, de bens ou direitos (imóveis, terrenos, veículos) acima de R\$ 300 mil
- Obteve ganho de capital na venda de bens e direitos sujeito ao IR
- Realizou operações em Bolsas de Valores, de mercadorias, de futuros e assemelhadas
- Teve receita bruta de atividade rural acima de R\$ 122.783,25
- Deseja compensar, nesta declaração ou nas próximas, prejuízos de anos anteriores com atividade rural
- Optou pela isenção do IR sobre o ganho de capital obtido na venda de imóveis residenciais
- Passou, em qualquer mês, à condição de residente no país e estava nessa situação em 31/12



*Basta estar enquadrado em qualquer uma das hipóteses

Fonte: Receita Federal

LIVRARIA DA FOLHA



A GRANDE DEGENERAÇÃO

Niall Ferguson

De: 24,90

Por: 19,90

COMPRAR



ANTÔNIO ERMÍRIO DE MORAES

Jose Pastore

De: 39,90

Por: 31,90

COMPRAR



CÓDIGO DA VIDA

Saulo Ramos

De: 49,90

Por: 39,90

COMPRAR



CARLOS WIZARD

Ignácio de Loyola Brandão

De: 34,90

Por: 29,90

COMPRAR



COLEÇÃO WALL STREET (DVD)

Oliver Stone (Diretor)

De: 49,90

Por: 24,90

COMPRAR

Aquitaine



Novo Peugeot 208 Dentro dele é outro mundo. Lançamento Descubra agora!

Sua vez Gafisa



Apartamentos nas melhores regiões de São Paulo com ofertas imperdíveis.

Chevrolet



Carros numerados, quantidade limitada, chegue primeiro e aproveite!

EF EnglishTown



Receba lições de inglês GRÁTIS no seu e-mail!

Vale Suíço



O mais belo resort das montanhas! Aproveite!

Passarela



Confira este e muitos outros modelos exclusivos!

Aquitaine



Peugeot 308 THP Turbo 165 cv Agora o carro do Guga é Turbo!

Flores Online



Flores e Presentes com 10% de desconto. Clique aqui.

Netbooks



A partir de 12X R\$ 63. Confira!

Volkswagen



São 60 horas com 60 ofertas imperdíveis. Aproveite!

Mercure Pituba



50% de desconto na 2ª diária do Final de Semana.

Nova Chevrolet



Venha conhecer os lançamentos: Prisma, Onix e Sonic.

CMA Educacional



Viva sua liberdade financeira! Aprenda sobre o mercado de ações.

Câmera Digital



Sony a partir de 10X R\$ 31,90.

Gps



A partir de apenas R\$ 169. Aproveite!

Tablets



A partir de R\$ 340. Confira!

Celulares

Home Theater