SÁBADO, 1 DE FEVEREIRO DE 2014

NOTA ANTERIOR | TODAS AS NOTAS | PRÓXIMA NOTA

Sem categoria | 07:00

Reforma ministerial deixa Esplanada mais masculina

Recomendar Seja o primeiro de seus amigos a recomendar isso. Compartilhe: g+1

Gleisi Hoffmann deixa ministério rumo a disputa eleitoral no Paraná (Foto: Felipe Bryan Sampaio/ iG)

O começo da reforma ministerial mostra que em seu último ano de mandato a presidente Dilma Rousseff (PT) deve deixar o primeiro escalão mais masculino.

Leia também: Pressão do PT contribuiu para saída de Helena Chagas do governo

Dos atuais 39 ministérios, 10 são chefiados por mulheres, número que na segunda-feira cairá para oito, justamente no núcleo mais próximo da Presidência, com as saídas de Gleisi Hoffmann da Casa Civil e Helena Chagas da Secretaria de Comunicação Social da Presidência da República. Ambas substituídas por homens.

Por enquanto, permanecem Maria do Rosário Nunes (Secretaria de Direitos Humanos), Luiza Helena de Bairros (Secretaria de Políticas de Promoção da Igualdade Racial), Eleonora Menicucci (Secretaria de Políticas para as Mulheres), Ideli Salvatti (Secretaria de Relações Institucionais), Izabella Teixeira (Ministério do Meio Ambiente), Miriam Belchior (Ministério do Planejamento, Orçamento e Gestão), Tereza Campello (Ministério do Desenvolvimento Social e Combate à Fome) e Marta Suplicy (Ministério da Cultura).

Ainda não há certeza sobre o futuro de Ideli, que poderia também ser substituída nas Relações Institucionais, o que significaria mais um desfalque no time feminino da Esplanada dos Ministério. Por hora, as mulheres perderam 20% da representatividade no primeiro escalão de Dilma.

Qual seu nível de inglês?
culturainglesasp.com.br/teste
Faça o Teste na Cultura Inglesa e Descubra o Quanto Você já Sabe!
Links Patrocinados

Autor: Marcel Frota

Tags: Dilma Rousseff, Gleisi Hoffmann, Helena Chagas, Ideli Salvatti, reforma ministerial

Comentários (5) | Link permanente | Enviar por email | Twitter | Compartilhe

NOTA ANTERIOR
Anastasia faz rodada de conversas com partidos aliados em Minas

TODAS AS NOTAS

PRÓXIMA NOTA
'Política atual de drogas fere princípios constitucionais', diz juiz

5 COMENTÁRIOS | COMENTAR

informe do dia
>>NOTICÍA EM PRIMEIRA MÃO

PERFIL

Clarissa Oliveira é diretora da sucursal do iG em Brasília. Ingressou na empresa em 2010, como editora de Política. Antes disso, trabalhou como repórter de Política e Economia em grandes redações do País.

ENVIE UM E-MAIL
SIGA NO TWITTER
ASSINE O RSS

BUSCA NO BLOG

Pesquisar

MAIS RECENTES

Presidente do PTB paulista tenta emplacar esposa na vice de Alckmin 3/02/2014

PCdoB cobra mais espaço na gestão de Haddad 3/02/2014

'Se algo atrapalhar a campanha de Dilma, não será a Copa', diz dirigente petista 3/02/2014

PSD votará contra neutralidade na rede no Marco Civil da Internet 3/02/2014

Fernando Henrique diz que PSDB precisa de 'rostos novos' 3/02/2014

55 **Nisan Anaissi Sarmento** 02/02/2014 7:30

Na verdade, o Brasil, aliás a sociedade brasileira já sabe muito bem quem é bom e quem é ruim na politica. Vale lembrar que a corrupção tem sido um prato cheio em todos os governos, principalmente na ERA LULA E DILMA. Portanto, eis uma questão que não precisa se falar muito, basta fazer um exame de consciência na hora de votar.

Responder

54 **Questionador** 01/02/2014 17:19

Nem a Gleisi, nem a Ideli, acrescentaram algo nos cargos que ocuparam. A Ideli pior, foi um desastre. Metade dos ministérios poderia ser eliminada, não faria falta.

Responder

53 **lucia maria celestina machado** 01/02/2014 16:10

A CARNIÇA É A MESMA, SÓ MUDAM OS URUBUS

Responder

52 **lucia maria celestina machado** 01/02/2014 14:14

A CARNIÇA É A MESMA, SÓ MUDA OS URUBUS.

Responder

51 **gesiel** 01/02/2014 10:43

FORAM OS HOMENS QUE ELEGERAM A PRESIDENTE DILMA. Naquela eleição 90% das mulheres NÃO VOTARAM NA DILMA. Muitas anularam os votos e até o Serra teve mais votos das mulheres do que a Dilma. Hoje a situação é outra e estima-se que a Dilma ja tenha de 30 à 60% dos votos das mulheres. Quanto ao governo Dilma, acho que esta GUERRINHA entre homens e mulheres NÃO SERÁ ALIMENTADA, ainda bem, porque precisamos é de pessoas competentes para ocupar as instituições publicas, independente do sexo. A ministra Gleisi saiu da casa Civil, e VAI MUITO FORTE com o apoio do Lula e da Dilma, para a disputa ao governo do Paraná, contra o governador Beto Richa apoiado pelo FHC e pelo Aecio Neves; e se ela conseguir um apoio bom das mulheres do Paraná, diferente do que a Dilma teve lá, visto que foi um dos estados onde a Dilma teve o pior desempenho com as mulheres; a Gleisi pode ser eleita até no primeiro turno.

Responder

ver todos os comentários

ANTES DE ESCREVER SEU COMENTÁRIO, LEMBRE-SE: o iG não publica comentários ofensivos, obscenos, que vão contra a lei, que não tenham o remetente identificado ou que não tenham relação com o conteúdo comentado. Dê sua opinião com responsabilidade!

Seu nome *

Seu e-mail *

Comentário *

CATEGORIAS

- 1 ano de Poder Online
- Acervo do Poder
- Brasil
- Cidades
- Congresso
- Copa 2014
- Cultura
- Diplomacia
- Economia
- Eleições
- Estados
- Governo
- Internacional
- Justiça
- Militares
- Partidos
- Política
- Sem categoria
- Social

TAGS

Assembleia Legislativa de São Paulo Aécio Neves Celso Russomanno Cid Gomes Congresso Nacional CPI Câmara Câmara dos Deputados Código Florestal DEM Dilma Dilma Rousseff Eduardo Campos eleições 2012 eleições 2014 Fernando Haddad Gabriel Chalita Geraldo Alckmin Gilberto Kassab Henrique Eduardo Alves José Sarney José Serra Lula Marco Maia Marina Silva Marta Suplicy mensalão Michel Temer Minas Gerais PCdoB PDT PMDB PPS PR PSB PSD PSDB PT PTB PV Rio de Janeiro Senado STF São Paulo vice

FACEBOOK

iG Último Segundo
Curtir

iG Último Segundo
VESTIBULAR #Unicamp divulga aprovados na 1ª chamada. Confira: http://bit.ly/1aVRDyt

Leia mais notícias em www.ig.com.br

há 17 minutos

33.623 pessoas curtiram iG Último Segundo.

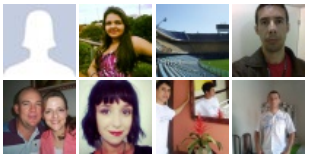

Plug-in social do Facebook

* Campos obrigatórios

Enviar comentário

Padrão -
− 2 = 6

NOTA ANTERIOR
Anastasia faz rodada de conversas com partidos aliados em Minas

TODAS AS NOTAS

PRÓXIMA NOTA
'Política atual de drogas fere princípios constitucionais', diz juiz

ARQUIVOS

Selecionar o mês

ALERTA SMS

Receba no celular as últimas notícias de Poder Online

Saiba como fazer

NOTÍCIAS NO SEU SITE

Coloque em seu site as últimas notícias de Poder Online

Saiba como fazer

Fale conosco | **Indique o site**

Assine | **Acelerador** | **Antivírus** | **Banda Larga** | **Todos os Serviços** | **Central do Cliente**

Sites iG Anuncie Central de Denúncias Trabalhe no iG Política de Privacidade

© Copyright 2000-2014, Internet Group - Portais: iG, iBest e BrTurbo