PUBLICIDADE

Fundador da Frente Nacional, Jean-Marie Le Pen é expulso do próprio partid

Medida segue série de brigas e processos disciplinares envolvendo o octogenário e a filha, Marine; ele promete lutar por volta

POR O GLOBO
20/08/2015 15:57 / ATUALIZADO 20/08/2015 20:11

Após meses de conflitos internos, Le Pen deixa a própria sigla - CHRISTIAN HARTMANN / REUTERS

PUBLICIDADE

PARIS - O histórico e polêmico fundador da Frente Nacional, Jean-Marie Le Pen, foi expulso da principal legenda de extrema-direita francesa. A medida segue um longo confront público entre ele e a filha, Marine, atual líder do partido.

"Le Pen será notificado em breve da decisão", disse em comunicado a FN, que o expulsou em uma audiência de mais de três horas.

Aos 87 anos, o criador e ex-líder da legenda vinha passando por um a briga pública após voltar a fazer declarações públicas complacentes com os piores crimes cometidos pelo nazismo.

Ao insistir em voltar a se candidatar e não arredar pé das posturas polêmicas, começou a ser criticado pela filha, que

iniciou um processo indisciplinar contra ele após o pai ironizar a nova geração da sigla.

Em pronunciamento na TV, Jean-Marie se disse "ultrajado, colocado em uma armadilha e vítima de uma emboscada".

— Atacarei de volta com as autoridades judiciais competentes. Marine Le Pen despreza a justiça mais uma v muito complicado sofrer este baque do esquadrão de fogo a ter passado tanto tempo sem cometer qualquer irregularid

Desde 2011 à frente da FN, Marine Le Pen tem angariado c vez mais apoiadores ao manter um firme discurso anti-imigração, mas se afastando do antissemitismo e do racism separação do pai vem irritando a velha guarda do partido, alvo de sanções disciplinares por declarações radicais.

No domingo, Jean-Marie disse que não votará na filha para as eleições presidenciais de 2017. Ele já havia garantido que apoiaria a neta, Marion, em eleições regionais.

PUBLICIDADE

Hotéis em Sucre
a partir de R$85.00
Compare mais de 200 sites de reserva Reserve seu hotel ideal no trivago!
trivago.com.br

ANTERIOR
Macedônia declara estado de emergência para enfrentar fluxo de imigrantes

PRÓXIMA
Em comissão do Senado, jornalista venezuelano diz que sistema eleitoral é 'viciado' em seu país

Newsletters
As principais notícias do dia no seu e-mail.
email@email.com
Receber

MAIS POPULARES

SOCIEDADE
Beijar os filhos na boca é 'muito sexual', alerta psicóloga

MUNDO
Jean-Marie Le Pen à filha: 'É sujo matar o próprio pai'

BLOG
Casal nu morre ao cair de mureta de castelo onde fazia sexo

RIO
Polícia prende acusados de chefiarem milícias que atuam na Zona...
Um dos detidos é um ex-policial militar acusado de homicídio e de ameaçar moradores de um condomínio do programa

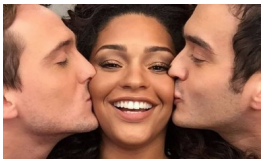

CULTURA
Final de 'Babilônia': Norberto se casa com Valeska e Clóvis vai...

EM DESTAQUE AGORA NO GLOBO

BRASIL

'Não vou retaliar quem quer que seja', diz Cunha após denúncia

ECONOMIA

Fazenda decide antecipar 13º de aposentados em duas parcelas

NEGÓCIOS E FINANÇAS

Pela 1ª vez desde março de 2014, Bolsa cai abaixo de 46 mil pontos

ECONOMIA

Inflação medida pelo IPCA-15 desacelera para 0,43% no mês

RIO

Filho de Ivo Pitanguy é preso por embriaguez após acidente

MAIS LIDAS

01 Vice-presidente do STF diz que brasileiros precisam ter 'a ousadia dos canalhas'

02 Fazenda decide pagar antecipação do 13º de aposentados em duas parcelas

03 CPI do Futebol aprova quebra de sigilo bancário de Marco Polo Del Nero

04 Homem morre em acidente envolvendo filho de Ivo Pitanguy

05 Procuradoria denuncia Eduardo Cunha e Fernando Collor ao STF

Shopping

ZOOM Receba

busque por produtos busque por produtos buscar

GENTE BOA
BAIRROS
DESIGN RIO
EU-REPÓRTER
RIO 2016
RIO 450
TRÂNSITO

CARROS
DEFESA DO CONSUMIDOR
INDICADORES
INFRAESTRUTURA
NEGÓCIOS E FINANÇAS
PETRÓLEO E ENERGIA

TEATRO E DANÇA
ARTES VISUAIS
FILMES
LIVROS
MÚSICA
RIO SHOW

FLAMENGO
FLUMINENSE
VASCO
RENATO M. PRADO
MMA
RADICAIS
PULSO

BLOGS
VÍDEOS
FOTOS
VIAGEM
PREVISÃO DO TEMPO
INFOGRÁFICOS
EU-REPÓRTER

BRASIL

ELIO GASPARI
ILIMAR FRANCO
JORGE BASTOS MORENO
MERVAL PEREIRA
BLOG DO NOBLAT
JOSÉ CASADO

SOCIEDADE

CONTE ALGO QUE NÃO SEI
EDUCAÇÃO
HISTÓRIA
MÍDIA
RELIGIÃO
SEXO
SUSTENTABILIDADE

ELA

MODA
BELEZA
GENTE
GASTRONOMIA
HORÓSCOPO
DECORAÇÃO

TV

PATRÍCIA KOGUT

© 1996 - 2015. Todos direitos reservados a Infoglobo Comunicação e Participações S.A. Este material não pode ser publicado, transmitido por broadcast, reescrito ou redistribuído sem autorização.