



- Logout
- Assine a Folha
- Atendimento
- Versão Impressa

# FOLHA DE S. PAULO

★ ★ ★ UM JORNAL A SERVIÇO DO BRASIL

SEXTA-FEIRA, 11 DE DEZEMBRO DE 2015 12:59

FOLHA DIG  
APENAS R\$  
NO PRIMEI  
ASSINE J

- Seções
- Opinião
- Política
- Mundo
- Economia
- Cotidiano
- Esporte
- Cultura
- F5
- Classificados

Últimas notícias Livraria: Especialistas ensinam como dominar a arte de falar em público em meia

Buscar...

O MELHOR CAMINHO PARA SUA CARREIRA

PÓS-GRADUAÇÃO  
**UNINOVE**

## colunistas

colunistas conv

mônica bergamo



Jornalista, assina coluna com informações sobre diversas áreas, entre elas, política, moda e coluna social. Está na Folha desde abril de 1999. Escreve diariamente.

monica.bergamo@grupofolha.com.br

leia também

Maju Coutinho e mais personalidades recebem Troféu Raça Negra

Ataques racistas a Maju serão investigados pelo Ministério Público; Globo irá à Justiça

'Os preconceituosos ladram, mas a caravana passa', diz Maju ao vivo no 'Jornal Nacional'

Suspeito de ofensa a Maju postou mensagem se vangloriando do ataque

## Investigação sobre caso Maju descobre grupos organizados de ataques racistas

10/12/2015 18h09

Compartilhar 12 mil OUVIR O TEXTO Mais opções

A investigação que [localizou suspeitos de terem ofendido a jornalista Maju Coutinho](#) rastreou quatro grupos virtuais que se organizam para praticar ataques racistas em redes sociais.

O promotor Christiano Jorge Santos, do Ministério Público de São Paulo, que coordenou a operação nacionalmente, mapeou as facções a partir de perfis no Facebook. Os grupos são formados na rede social, com membros de diferentes Estados, e competem entre si.

As páginas disputam para ver a que consegue promover ações de maior impacto e com mais visibilidade. O caso de Maju, segundo as investigações, foi um dos considerados "bem-sucedidos".

Em uma mensagem localizada pela Promotoria, um suspeito afirmava que uma das facções ficaria "famosa" no dia seguinte, com a "primeira aparição no programa da Fátima Bernardes", na TV Globo. Não ficou claro a que caso específico a postagem se referia.

Os grupos rivais tentam também sabotar as ações um do outro, invadem perfis e provocam a derrubada de páginas concorrentes.

"Os suspeitos localizados hoje são os que se pode afirmar com mais certeza que participaram dos ataques a Maju. Temos dados praticamente conclusivos sobre eles", diz o promotor, que usará o teor dos depoimentos e as informações dos computadores e celulares apreendidos para seguir na apuração.

A expectativa é entender o modo como os grupos se organizam e chegar aos líderes.

No início deste mês, a atriz Cris Vianna [foi alvo de uma sequência de comentários racistas](#) em uma rede social. Nesta semana, a também atriz

### EM COLUNISTAS

+ LIDAS	+ COMENTADAS	+ ENVIADAS	ÚLTIMAS
1	Mônica Bergamo: Temer conversa com governadores que são contra impeachment de Dilma		
2	Mônica Bergamo: Kátia Abreu joga vinho na cara de Serra: "Você nunca será presidente"		
3	Reinaldo Azevedo: Acabou, Dilma!		
4	Mônica Bergamo: Suspeito de ofensa a Maju postou mensagem se vangloriando do ataque		
5	José Simão: Dilma e Temer! Rolou mandioca!		

PUBLICIDADE



Os Judeus Que  
Construíram O  
Brasil

A história da  
perseguição aos  
judeus que Portugal  
transferiu ao Brasil

De R\$ 39,90  
Por R\$ 33,90

Comprar

Sheron Menezes **também foi atacada**. No mês passado, **um caso semelhante ocorreu** com a atriz Taís Araújo. Todas são da Globo.

A apuração no caso Maju envolveu o acesso a informações protegidas de redes sociais e provedores de e-mail, com autorização da Justiça. Os registros foram cruzados com os de outros bancos de dados, como de órgãos oficiais. A Promotoria mantém sigilo sobre os caminhos da investigação e não divulga o nome das facções porque isso poderia prejudicar o trabalho em casos futuros.

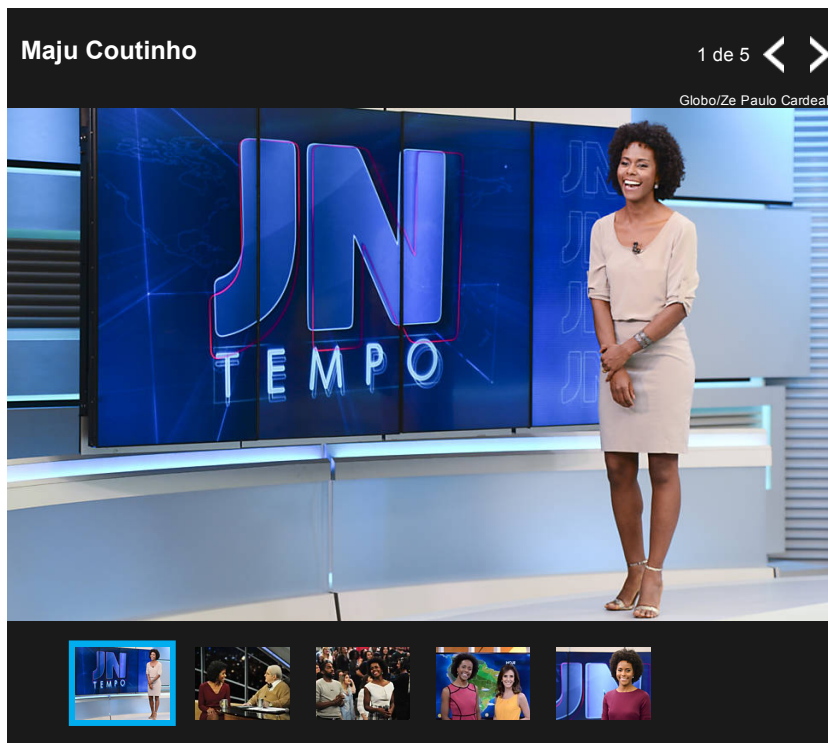

### TEMPO FECHADO

A Operação Tempo Fechado –que foi batizada em referência ao cargo de Maju, que apresenta a previsão do tempo do "Jornal Nacional", da TV Globo– começou à 6h desta quinta (10) e foi executada por agentes do Ministério Público em cada Estado.

Foram cumpridos 25 mandados de busca e apreensão em oito Estados (São Paulo, Minas Gerais, Santa Catarina, Rio Grande do Sul, Goiás, Amazonas, Ceará e Pernambuco). Entre os 12 suspeitos, estão menores de idade. Alguns escreveram, do mesmo perfil, mais de 20 xingamentos. Os autores, em geral, são homens e jovens, segundo o promotor.

Os agressores podem ser denunciados à Justiça pelos crimes de racismo, injúria racial e organização criminosa.

Um adolescente de 15 anos de Americana (SP), ouvido em setembro, confessou a autoria de parte dos ataques a Maju. Ele disse que não é racista, "inclusive tem amigos negros na escola", e no fim "pediu desculpas", segundo o inquérito. A punição para ele ainda não foi decidida.

A investigação começou em julho, logo após os ataques à jornalista. A maioria dos suspeitos usava nomes e dados falsos no perfil do Facebook. "Mesmo assim, com a investigação, foi possível chegar aos reais autores", diz o promotor.

Ele afirma que a operação serve de lição a quem acha que crimes cometidos pela internet ficam impunes. "Mostra que o anonimato na internet é uma ilusão."



PÓS-GRADUAÇÃO  
**UNIM**  
INSCREVA-SE

PUBLICIDADE  
TOP 100 LIVROS 2015  
ATE 50% OFF

### Livraria da Folha

- A Arte de Ler Mentes**  
Henrik Fexeus  
De: R\$ 29,90  
Por: R\$ 24,90  
[Comprar](#)
- Manual de Persuasão do FBI**  
Jack Shafer e Marvin Kartins  
De: R\$ 39,90  
Por: R\$ 31,90  
[Comprar](#)
- O Brasil Privatizado**  
Aloysio Biondi  
De: R\$ 29,90  
Por: R\$ 19,90  
[Comprar](#)
- Os Judeus que Construíram o Brasil**  
Anita Novinsky, Daniela Levy e Eneida Ribeiro  
De: R\$ 39,90  
Por: R\$ 33,90  
[Comprar](#)
- Dilmês: O Idioma da Mulher Sapiens**  
Celso Arnaldo Araujo  
De: R\$ 35,00  
Por: R\$ 30,90  
[Comprar](#)

Shopping Folha  
Compare preços:

CMA Series 4  
**7 Dias Grátis**  
O melhor sistema para investir na bolsa!

**O tempo no JN**

Thiago San Monteiro  
Só conseguiu emprego no JN Por causa das cotas preta imunda .  
há 2 horas · Curtir · 36 · Responder

Guillermo Bitencourt respo... · 2 respostas

Arthur Frey  
Qual é band-aid de preto?  
R: Fita isolante  
há 2 horas · Curtir · 17 · Responder

lago Filipe Ferreira respondeu · 2 respostas

Karl Jagger  
Não beba café pra não ter intimidade com preto.  
há 2 horas · Curtir · 71 · Responder

Mariano Fabiolo respondeu · 15 respostas

Felipe Santos  
Ela já nasceu de luto  
há 2 horas · Curtir · 51 · Responder

Arthur Frey  
O que são 100000000 de pretos na lua?  
R: Um eclipse total!  
há 2 horas · Curtir · 28 · Responder

Maria Eduarda Bellai  
Em pleno século 2015 ainda temos

**COMENTE**

Veja outros textos para visitantes [comentarem](#)

[Compartilhar](#)
[Twitter](#)
[Google+](#)
[LinkedIn](#)
[Email](#)
12 mil
[OUVR O TEXTO](#)
[Mais opções](#)

## temas relacionados

[ministério público](#)

[William Bonner](#)

## Livraria da Folha



**Inferno: O Mundo em Guerra (1939-1945)**

Max Hastings

De: R\$ 69,90

Por: R\$ 29,90

[Comprar](#)



**Diários da Presidência (Vol. 1)**

Fernando Henrique Cardoso

De: R\$ 74,90

Por: R\$ 63,90

[Comprar](#)

- Queima de Estoque: Fotógrafo ensina a conquistar simpatia em 90 segundos
- Papa Pio II escreveu romance erótico sobre amor proibido
- Inspire-se para 2016 com versos de Carlos Drummond de Andrade
- Para empresário, identificar oportunidades sutis é chave para obter sucesso
- 'Dilma não apenas não sabe como diz como não sabe o que diz', afirma jornalista

## comentários

[Ver todos os comentários \(30\)](#)

### Comentar esta reportagem

jucumulato (121) *ontem às 20h34* [4](#) [0](#) [Denunciar](#) [COMPARTILHAR](#)

Estou enganado ou tudo que eles querem é aparecer , e neste caso a solução é justamente o contrário do que está sendo feito , ou seja , dar destaque zero até eles se calarem nas suas respectivas insignificancias ?

*O comentário não representa a opinião do jornal; a responsabilidade é do autor da mensagem*

[Responder](#)

Felipe Beto (8390) *ontem às 20h51* [0](#) [0](#) [Denunciar](#) [COMPARTILHAR](#)

Aposto que são grupos "pró-ne gros" que incitam o raci smo em figuras muito conhecidas para dar algum tipo de razão em suas insignificantes e improdutivas "carreiras"...Ongueiros...

*O comentário não representa a opinião do jornal; a responsabilidade é do autor da mensagem*

[Responder](#)

GaloGalo (2328) *ontem às 21h45* [0](#) [0](#) [Denunciar](#) [COMPARTILHAR](#)

Vi a entrevista de dois dos envolvidos. Parece-me tratar-se de pessoas de baixíssima extração cultural e irrelevantes em qualquer espécie de ranking social que se faça. São pobres diabos que agridem por agredir, sem refletir sobre as consequências de suas ações. Espero que sejam punidas severamente, mas a melhor punição seria mesmo relegá-las ao limbo do esquecimento e do ostracismo...

Responder

### Termos e condições

PUBLICIDADE

PUBLICIDADE



#### Dafiti - Aproveite

Sapatilha Comfortflex Huarache Nude 5x de R\$32,00

[Dafiti.com.br](http://Dafiti.com.br)



#### Clínica Master Health

Estética e Cirurgias Plásticas com mais de 20 equipes médicas, Conheça

[MasterHealth.com.br](http://MasterHealth.com.br)



#### Oferta Netshoes

Mala Mizuno Locker Holdall A partir de R\$153,90

[www.netshoes.com.br](http://www.netshoes.com.br)

UOL Cliques

# FOLHA



## FOLHA DE S.PAULO

Acervo Folha  
Sobre a Folha  
Expediente  
Fale com a Folha  
Folha en Español  
Folha in English  
Folhaleaks  
Folha Íntegra  
Folha Tópicos  
Folha Transparência  
E-mail Folha  
Ombudsman  
Atendimento ao Assinante  
ClubeFolha  
PubliFolha  
Banco de Dados  
Datafolha  
Folhapress  
Treinamento  
Trabalhe na Folha  
Publicidade  
Regras de acesso ao site  
Política de Privacidade

## OPINIÃO

Editoriais  
Blogs  
Colunistas  
Colunistas convidados  
Ex-colunistas  
Tendências/Debates

Logout

Assine a Folha

Atendimento

Versão Impressa

## POLÍTICA

Poder  
Eleições 2014  
Petrolão  
Protestos de março  
Tudo Sobre

## MUNDO

Mundo  
BBC Brasil  
Deutsche Welle  
Financial Times  
Folha Internacional  
Los Hermanos  
Radio France  
Internationale  
The Guardian  
The New York Times

## ECONOMIA

Mercado  
Contrabando no Brasil  
Folhainvest  
Indicadores  
MPME

## PAINEL DO LEITOR

Painel do Leitor  
A Cidade é Sua  
Envie sua Notícia  
Semana do Leitor  
Agenda Folha

## COTIDIANO

Cotidiano  
Tragédia no Rio Doce  
Especial Crise da Água  
Educação  
Escolha a Escola  
Lei de Zoneamento  
Mapa da chuva  
Simulados  
Ranking Universitário  
Rio de Janeiro  
Revista são paulo  
são paulo hoje  
Loterias  
Aeroportos  
Praias  
Trânsito

## ESPORTE

Esporte  
Basquete  
Paulista  
Rio 2016  
Seleção brasileira  
Tênis  
Turfe  
Velocidade  
Vôlei

## CIÊNCIA

Ciência  
Ambiente

## SAÚDE

Equilíbrio e Saúde

## CULTURA

Ilustrada  
Grade de TV  
Melhor de são paulo  
Moda  
Cartuns  
Comida  
Banco de receitas  
Guia  
Ilustríssima  
Serafina

## TEC

Tec  
Games  
Mobile World Congress

## F5

Bichos  
Celebridades  
Colunistas  
Fofices  
Fotos  
Saiu no NP  
Fotos  
Televisão  
Top 5  
Você viu?

## + SEÇÕES

As Mais  
Em Cima da Hora  
Empreendedor Social  
Erramos  
Especiais  
Feeds da Folha  
Folha apps  
Folhinha  
Fotografia  
Horóscopo  
Infográficos  
Turismo  
Minha História

ACESSE O APLICATIVO PARA TABLETS E SMARTPHONES