



BAIRROS



volkswagen#vale
Conheça as ofertas imperdíveis.

CLIQUE E APROVEITE



Volkswagen

Publicidade

Coligações cumprem só a cota mínima de mulheres para candidatos a vereador em Niterói

Crise política também afeta número de candidatas do PT na cidade

POR FÁBIO TEIXEIRA / IGOR MELLO

28/08/2016 4:30 / atualizado 28/08/2016 8:49



PUBLICIDADE



Censo dos candidatos a vereador de niterói

Apesar de serem maioria na cidade, mulheres têm baixa representatividade na eleição

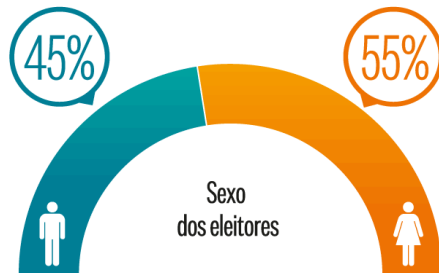

Ano de nascimento dos candidatos

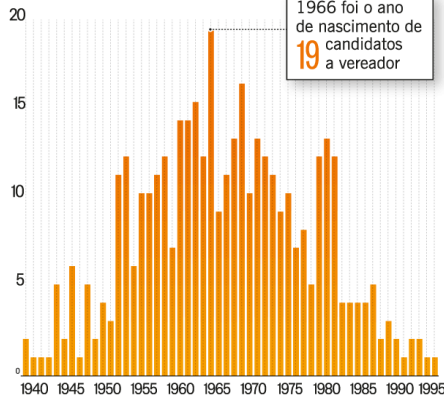

Cor dos candidatos a vereador

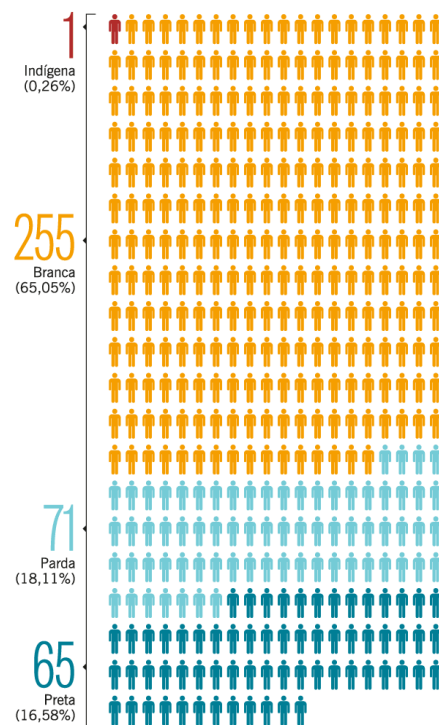

Escolaridade dos candidatos



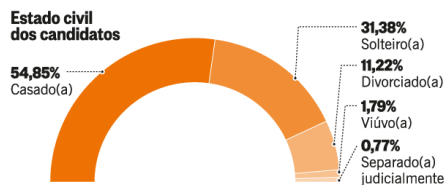
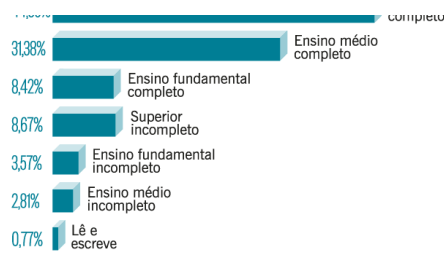

Fonte: Tribunal Superior Eleitoral

RIO - A representação das mulheres na disputa por uma vaga na Câmara dos Vereadores em Niterói cumpre apenas o mínimo estabelecido pela legislação. A constatação é um dos dados do levantamento feito pelo GLOBO-Niterói a partir de registros do Tribunal Superior Eleitoral (TSE) sobre os candidatos a vereador nas eleições de outubro. Das 14 coligações que concorrem, apenas uma — composta por PSOL e PCB — ficou acima do mínimo estabelecido pela Lei nº 12.034, de 2009, que tornou obrigatório que cada um dos gêneros tenha pelo menos 30% das candidaturas. O panorama é bem diferente do perfil demográfico da cidade, onde as mulheres são maioria, compondo 55% do eleitorado.

A advogada Karina Kufa, especialista em participação política das mulheres, afirma que Niterói segue o padrão nacional.

Veja também



Candidatos divergem sobre projetos para o Centro de Niterói



Candidatos de Niterói fortalecem palanques com estrelas da política



Em crescimento, Região Oceânica pode decidir eleição em Niterói

— Infelizmente, temos visto que os partidos se limitam a apresentar o número mínimo de candidatas — afirma ela. — A nível nacional, só o Partido da Mulher Brasileira (PMB) apresentou um número acima do mínimo exigido por lei, com 42% de candidatos do sexo feminino.

A Rede Sustentabilidade foi além e sequer apresentou o número mínimo; ele ficou abaixo do que manda a lei. Dos 17 candidatos a



vereador lançados pela legenda, que não integra coligações, só cinco são mulheres (29,41% dos candidatos). Porta-voz da Rede para Niterói, Vinícius Borges diz que o partido vai cumprir a legislação. Ele explica que a diferença ocorreu porque dois candidatos estão com pendências na documentação, e o partido espera que pelo

uma delas não seja deferida. Assim, com a saída de um deles, o mínimo seria atingido:

— Se os dois forem aceitos, o próprio TRE (Tribunal Regional Eleitoral) nos obriga a tirar uma das candidaturas de homens para manter a proporcionalidade.

Se existe uma expressiva desigualdade de gênero, não se pode falar quando o recorte é feito por cor. Entre os candidatos, 255 (65%) se declararam brancos; 71 (18%) pardos; e 65 (17%) pretos. Há ainda um candidato indígena. A proporção é parecida com a população de Niterói: 63,5% de brancos; 26,3% de pardos; 9,4% de pretos; e 0,7% de indígenas e amarelos.

Para o cientista político Eurico Figueiredo, coordenador do Instituto de Estudos Estratégicos da UFF, isso representa um avanço na representação dos eleitores:

— Significa que negros e pardos, mais associados com a população de baixa renda, estão tendo acesso à política. Se compararmos esse dado ao longo do tempo, veremos que existia uma correlação grande de candidatos que se declaravam brancos.

Inversão de papéis

Um dos partidos mais tradicionais da cidade, o PT reduziu o número de candidaturas de 38 em 2012 para 20 este ano. A sigla sofre com o desgaste nacional e com a migração do prefeito Rodrigo Neves para o PV. Carlos Mario Neto, presidente do partido em Niterói, diz que a nominata encolheu.

— Tivemos uma diminuição devido à crise, isso é fato — afirma. — Até o ano passado o partido tinha uma chapa completa (32 candidatos).

Hoje, a aliança PT-PTB-PRTB tem 28 postulantes.

Enquanto isso, o PV aproveitou o chamariz de ter um prefeito candidato à reeleição. Em relação a 2012, viu seu número de

candidatos subir de 17 para 24. Apesar disso, Eurico Toledo, presidente da sigla em Niterói, minimiza o peso da máquina:

— Agrega (a ida de Rodrigo), mas minha chapa foi montada ao longo de quatro anos. A bandeira ambiental seduziu os candidatos.

Harry Potter e A Criança Amaldiçoada... 1



R\$64,50
Só hoje! Oportunidade única. Grandes Ofertas. Em até 12x s/ Juros e Frete Grátis*
Saraiva

>

ANTERIOR PRÓXIMA

< **Home office integrado a outros** **Moradores pedem segurança** >
cômodos garante **no trânsito em Niterói**
funcionalidade

Newsletter As principais notícias do dia no seu e-mail.

email@email.com.br

RECEBER

Já recebe a newsletter diária? [Veja mais opções.](#)

RECOMENDADAS PARA VOCÊ

Recomendado por



Dado Dolabella faz abdominal em barra de apoio do metrô



Homem que reagiu a assalto na Barra não é vice-cônsul da Rússia



Nadadores americanos viajaram isolados por cortina em avião



Cerca de 80 parentes e amigos acompanham enterro de arquiteta morta na Via Binário



Americano impedido de entrar no país causa confusão no Tom Jobim

ÚLTIMAS DA EDITORIA



RIO
Último dia para visitar o Abaporu é esta terça-feira



RIO
Vídeo flagra ciclistas que ignoram interdição e usam ciclovia Tim Maia

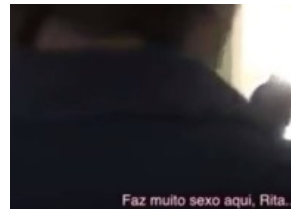

RIO
Comissão de Igualdade Racial-OAB-RJ vai se reunir com Defensoria Pública para estudar medidas contra P



ESPECIAL PUBLICITÁRIO
Veja como ficou o Skydiver em sua nova versão



4 de 9 < >

EM DESTAQUE AGORA NO GLOBO



BRASIL

Senado retoma julgamento do impeachment de Dilma

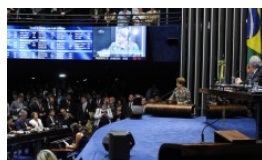

BRASIL

Dilma admite recorrer ao STF se impeachment for aprovado no Senado

OPINIÃO

Visão delirante

A PRESIDENTE AFASTADA DESAFIA A PRUDÊNCIA AO MISTURAR MOMENTOS HISTÓRICOS MUITO DIVERSOS



BRASIL

Vídeo: Lula e Chico Buarque acompanham Dilma no Senado



BRASIL

'Sua presença aqui prova que não há golpe', diz Ana Amélia

MAIS LIDAS

01 Em carta, homem que matou família diz que estava sem recursos

02 Justiça Eleitoral vai notificar Paes e Pedro Paulo por vídeo polêmico

03 'Sua presença aqui é a prova de que não há um golpe', afirma Ana Amélia ao questionar Dilma

04 Em outra gafe, Paes sugere que mulher 'trepe muito' em novo apartamento

05 Quatro pessoas da mesma família são achadas mortas em condomínio na Barra

Shopping



[Classic LS 1.0 2016](#) Consulte



[Onix LT 1.0 2016](#) Consulte

O GLOBO



VERSÃO MOBILE

CLIQUE E ASSINE

RIO

ANCELMO.COM
GENTE BOA
CARNAVAL
BAIRROS
DESIGN RIO
EU-REPÓRTER
RIO 2016
TRÂNSITO

ECONOMIA

MIRIAM LEITÃO
LAURO JARDIM
CARROS
DEFESA DO CONSUMIDOR
INDICADORES
INFRAESTRUTURA
NEGÓCIOS E FINANÇAS
PETRÓLEO E ENERGIA

CULTURA

PATRÍCIA KOGUT
TEATRO E DANÇA
ARTES VISUAIS
FILMES
LIVROS
MÚSICA
RIO SHOW

ESPORTES

RIO 2016
BOTAFOGO
FLAMENGO
FLUMINENSE
VASCO
PANORAMA ESPORTIVO
RADICAIS
PULSO

MAIS +

OPINIÃO
BLOGS
VÍDEOS
FOTOS
VIAGEM
PREVISÃO DO TEMPO
INFOGRÁFICOS
EU-REPÓRTER

BRASIL

LAURO JARDIM
ELIO GASPARI
ILIMAR FRANCO
JORGE BASTOS MORENO
MERVAL PEREIRA
BLOG DO MINEIRO

SOCIEDADE

SITE O GLOBO 20 ANOS
CONTE ALGO QUE NÃO SEI
EDUCAÇÃO
HISTÓRIA
MÍDIA
RELIGIÃO

ELA

MODA
BELEZA
GENTE
GASTRONOMIA
HORÓSCOPO
DECORAÇÃO

TV

PATRÍCIA KOGUT



© 1996 - 2016. Todos direitos reservados a Infoglobo Comunicação e Participações S.A. Este material não pode ser publicado, transmitido por broadcast, reescrito ou redistribuído sem autorização.